



**MONTELUPO** **LUCE**  
engineering

*COMPANY PROFILE:*

**MONTELUPO LUCE ENGINEERING SRL**  
**CERTIFICATA EN ISO 9001:2008**

L'Azienda Montelupo Luce Engineering Srl ha la Sede Legale e Operativa nello stabilimento di proprietà in Montelupo Fiorentino (FI), Via Delle Pratella nr. 3 Loc. Fibbiana, P.I./C.F. 04667900486, i soci amministratori sono:

- *Sig. Alfarioli Lorenzo*, Amministratore Responsabile Tecnico, nato a Empoli il 09/06/72 residente a Montelupo Fiorentino in Via Bottinaccio, 42 C.F.: LFRLNZ72H09D403T

## GENERALITA' DELL'IMPRESA

1. Iscritta nel Registro Ditte al nr. 06073440486 presso C.C.I.A.A. di Firenze (allegato A);
2. L'impresa è certificata e abilitata ai sensi della Legge 5 marzo 1990, D.lgs.37/08 recante norme per la sicurezza degli impianti, installazione, trasformazione, ampliamento e manutenzione degli impianti di cui all'art. 1 L. 46/1990 lettera A, lettera B, lettera C, lettera D, lettera E, e lettera G;
3. Possesso "Attestazione di Qualificazione all'Esecuzione di Lavori Pubblici" rilasciata ai sensi del DPR 207/2010 nr. 14735/17/00 emesso il 18/12/2012, rilasciato da La Soatech Spa, per le seguenti categorie (Allegato B):
  - OG10 classifica II classifica;
  - OG11 classifica II classifica
  - OS30 classifica I classifica;
4. Mantiene regolari posizioni previdenziali e assicurative presso INPS (Pos. n. 3015050242/90) e INAIL (Pos. n. 08171758/58) e di essere in regola con i relativi versamenti (vedi DURC allegato C);
5. Applica il Contratto Collettivo Nazionale dei Metalmeccanici Industria vigente per tutti i dipendenti che prestano la loro opera nella ditta;
6. Svolge la seguente attività:
  - Installazione e riparazione di Impianti elettrici civili e industriali;
  - Installazione e riparazione di sistemi di sicurezza e di telecomunicazione nonché di automazione civile e industriale;
  - Ricezioni paraboliche via satellite e TV terrestre analogica e digitale;
  - Domotica e integrazione elettrica ed elettronica e Home & Building Automation;
  - Commercializzazione e installazione di cabine di trasformazione e gruppi elettrogeni;
  - Realizzazione di software e hardware;
  - Realizzazione, riparazione e manutenzione di impianti idraulici e termoidraulici;
  - Commercializzazione, installazione e manutenzione di automazioni e particolari meccanici, elettromeccanici, oleodinamici, controlli audiovisivi, sistemi antincendio, antintrusione, antiaggressione, telecomunicazioni e telefonia in genere, impianti elettrici ed elettronici in genere, condizionamento e trattamento aria ed acqua;

- Impianti bordo macchina per macchinari industriali, per ditte di Nastri Adesivi e Cartiere;
  - Pubblica illuminazione: Installazione e riparazione di illuminazione stradale, urbana e di arredo parchi e giardini e servizi di manutenzione degli stessi.
7. Possiede tutti i DPI necessari nei lavori di costruzione, installazione e manutenzione di impianti elettrici, ovvero: casco protettivo con visiera, otoprotettori, scarpe antinfortunistiche con isolamento a 1000 V, guanti isolati a 1000 V, abbigliamento da lavoro in cotone, cinture di sicurezza, ecc.. e tutta l' attrezzatura prevista dalle normative vigenti in materia di sicurezza sul lavoro;
  8. Possiede un parco macchine composto da nr. 6 autoveicoli per il trasporto di apparecchiature inerenti ai vari lavori da svolgere, scale, ecc..
  9. Possiede piattaforma aerea autocarrata per altezza fino a mt 19,80;
  10. L'impresa è certificata EN ISO 9001:2008 con certificato nr. IQ-1212-06 del 29/12/2012 per "L'installazione di impianti elettrici civili e industriali, sistemi di automazione ed illuminazione stradale (allegato D)
  11. Alle proprie dipendenze ha nr. 5 operai; nr. 2 impiegate; per un Totale di Nr. 7 addetti e nr. 1 Amministratore Unico partecipante al lavoro;
  12. ORGANIGRAMMA AZIENDALE:

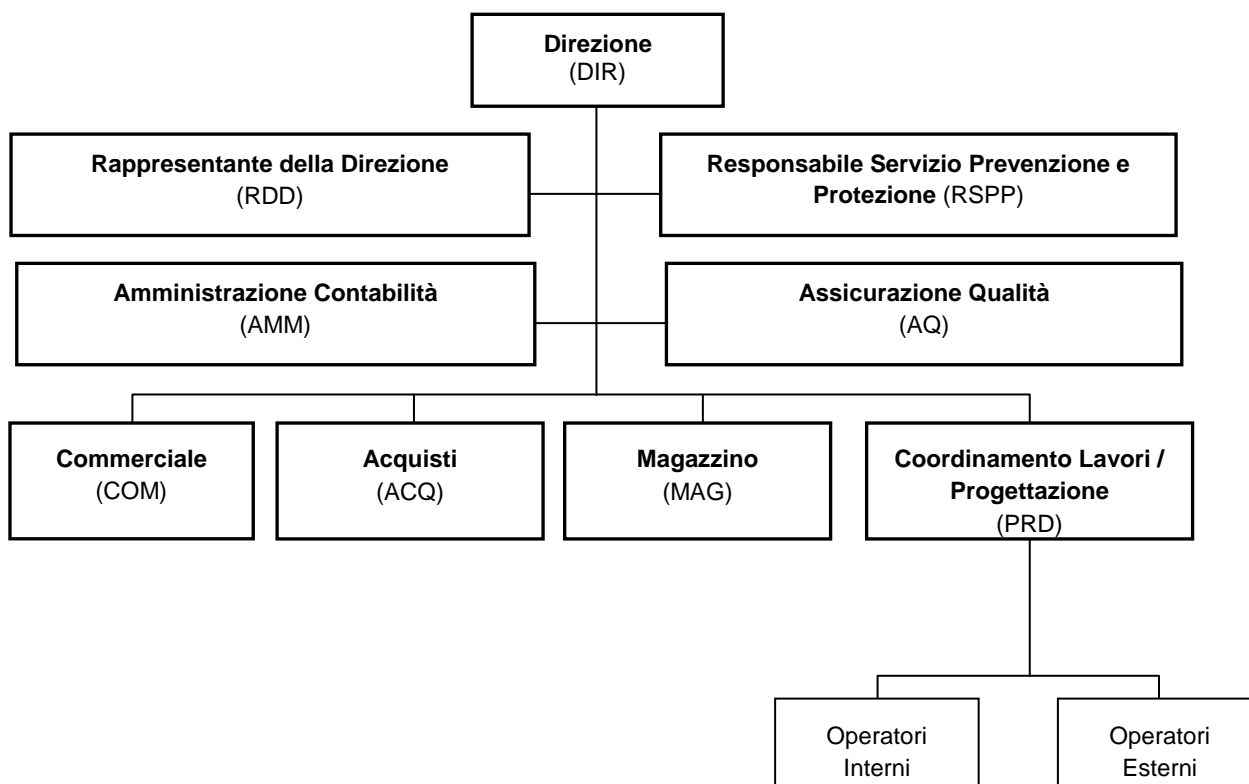

elenco nominativo dei responsabili

<b>Funzione</b>	<b>Sigla</b>	<b>Nominativo</b>
Direzione e Rappresentante della Direzione	DIR	LORENZO ALFAROLI
Re.le Servizio Prevenzione e Protezione	RSPP	LORENZO ALFAROLI
Assicurazione Qualità	AQ	MICHELA BRACHI
Amministrazione / Contabilità	AMM	MICHELA BRACHI / CRISTINA PARRI
Commerciale	COM	LORENZO ALFAROLI CRISTINA PARRI / MICHELE CARRETTI
Acquisti	ACQ	LORENZO ALFAROLI CRISTINA PARRI / MICHELE CARRETTI
Magazzino	MAG	MICHELE CARRETTI
Coordinamento Lavori	PRD	LORENZO ALFAROLI
Capo Squadra	CS	FRANCESCO ALFAROLI MICHELE CARRETTI IURI GUARINO DINO MORI CAPARRINI ENEA

Alcuni fra i nostri clienti:

- AZIENDA USL 11
- AZIENDA USL 2
- CASALP LIVORNO
- COMUNE FIRENZE
- COMUNE MONTELUPO FIORENTINO
- COMUNE CAPRAIA E LIMITE
- COMUNE BAGNO A RIPOLI
- COMUNE LAMPORECCHIO
- COMUNE MONTEMURLO
- COMUNE BARBERINO DEL MUGELLO
- CONSORZIO CERAMICHE MONTELUPO
- CRM ESCAVAZIONE SNC
- DIREZIONE OSPEDALE PSICHIATRICO GIUDIZIARIO Montelupo Fiorentino
- EDIL IULA SRL
- EGI - EUROPA GESTIONE IMMOBILI
- MINISTERO DELLA GIUSTIZIA Ammin. Penitenziaria Casa Circondariale Femminile
- MINISTERO DIFESA Caserma C.C. Montelupo Fiorentino.
- PROVINCIA DI FIRENZE
- POSTE ITALIANE S.P.A.
- PUBLIAMBIENTE SPA
- QUADRIFOGLIO SPA Servizi Ambientali Area Fiorentina
- Etc.....

*A Vostra disposizione per ulteriori chiarimenti e nell' attesa porgiamo cordiali saluti.*

In fede l' Amministratore

*Alfaroli Lorenzo*

Tel: 0571541786

Fax: 0571911617

e-mail: [lorenzo@montelupoluceengineering.com](mailto:lorenzo@montelupoluceengineering.com)

[info@montelupoluceengineering.com](mailto:info@montelupoluceengineering.com)

PEC: [montelupoluceengineering@legalmail.it](mailto:montelupoluceengineering@legalmail.it)